

安装准备

自备安装工具

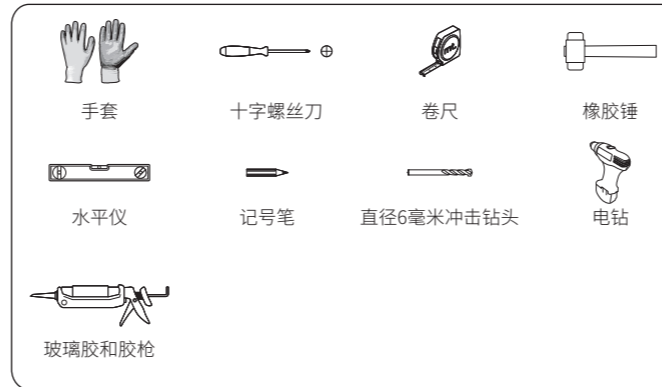

SOLUX配备的安装工具

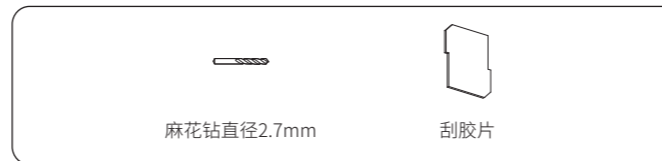

安装注意事项

1. 安装前, 请确认安装位置地面上有挡水石且挡水石内外都有地漏。
2. 安装前, 请确认您家单面墙倾斜度不超过10mm, 即两面墙壁底部宽度和2米高处的宽度差不超过20mm。
3. 安装过程中, 请佩戴手套和防护眼镜。
4. 在墙上钻任何孔时, 请确保钻孔的地方没有隐蔽的管道和电缆。
5. 清点物料时, 请不要先把玻璃抬出纸箱。
6. 抬玻璃时需要特别注意, 不要让玻璃的边角碰到地板或墙壁。
7. 使用电钻在瓷砖上钻孔时, 先将电钻调到平钻档, 钻透瓷砖后再调到冲击档。
8. 尽量使用手动螺丝刀锁螺钉, 如果使用电动螺丝刀, 请先把扭力调到最大值的一半, 再按需求逐级增加。
9. 安装过程中如有疑问请联系SOLUX售后服务电话: 400-667-6665

技术要求

- 1、印刷颜色：黑色
- 2、规格：190*110/28P
- 3、骑马钉装订，封面封底单面印刷，内页双面印刷

					材料：		料号	
					100g双胶纸			
							品名	说明书
标记	处数	更改内容	签名	日期				
设计		廖玉生	工艺			重量		
审核				版本	A	比例		
批准								
						第3张	共25张	
								SOLUX

安装
步骤

01 确认挡水石尺寸

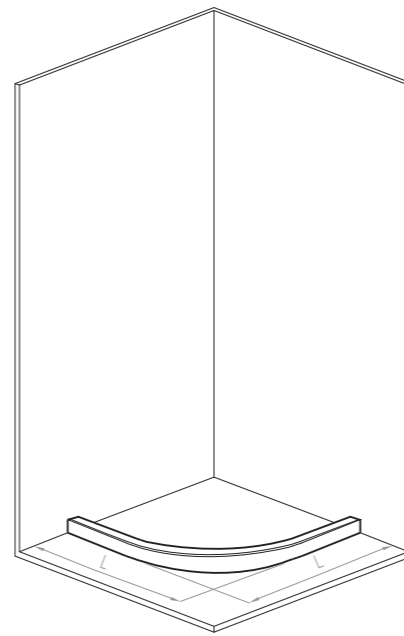

型号	L
B534	900mm
B679	1000mm

用卷尺测量, 确认挡水石尺寸

技术要求

- 1、印刷颜色：黑色
- 2、规格：190*110/28P
- 3、骑马钉装订，封面封底单面印刷，内页双面印刷

					材料：		料号		
					100g双胶纸				
							品名	说明书	
标记	处数	更改内容	签名	日期					
设计		廖玉生	工艺			重量			
审核				版本	A	比例			
批准							第4张	共25张	
								SOLUX	

02 外立柱位置划线

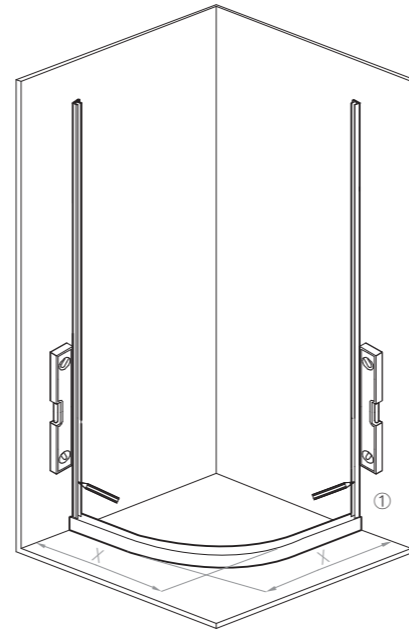

型号	X
B534	880mm
B679	980mm

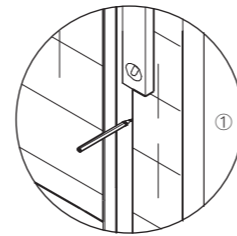

将铝型材放置在X位置处,使用水平仪使铝型材处于竖直状态,用铅笔在铝型材外侧划线;

技术要求

- 1、印刷颜色：黑色
- 2、规格：190*110/28P
- 3、骑马钉装订，封面封底单面印刷，内页双面印刷

					材料：		料号	
					100g双胶纸			
							品名	说明书
标记	处数	更改内容	签名	日期				
设计		廖玉生	工艺			重量		
审核				版本	A	比例		
批准							第5张	共25张
								SOLUX

03 标记预打孔位置

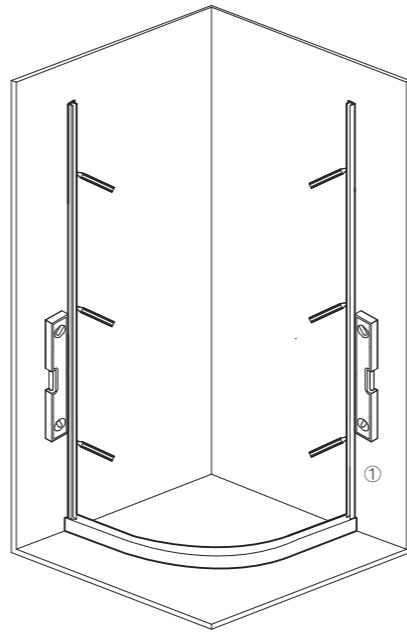

利用水平仪将内立柱竖直放置在划线位置，
使用记号笔将内立柱上六个孔位标记在墙上；

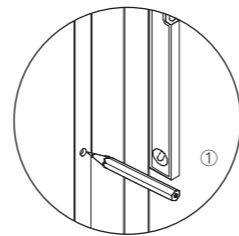

技术要求

- 1、印刷颜色：黑色
- 2、规格：190*110/28P
- 3、骑马钉装订，封面封底单面印刷，内页双面印刷

					材料：		料号	
					100g双胶纸			
							品名	说明书
标记	处数	更改内容	签名	日期				
设计		廖玉生	工艺			重量		
审核				版本	A	比例		SOLUX
批准							第6张 共25张	

05 安装固玻组与滑轨

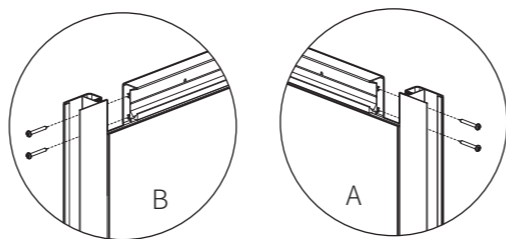
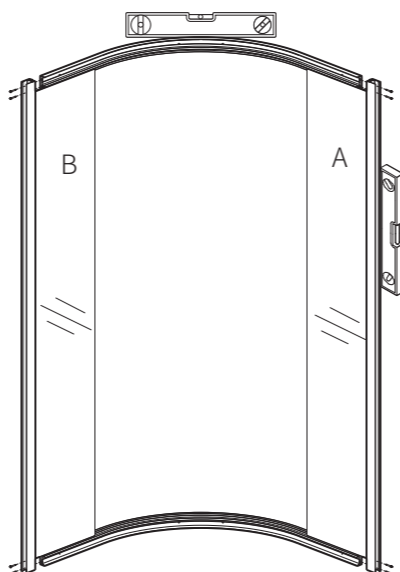

先用水平仪确保整体框架的水平度和垂直度,然后用ST3.5*30的十字槽盘头螺钉将两根导轨和2块固玻组件锁紧(注意:玻璃上的图文印刷面朝内);

技术要求

- 1、印刷颜色：黑色
- 2、规格：190*110/28P
- 3、骑马钉装订，封面封底单面印刷，内页双面印刷

					材料：		料号		
					100g双胶纸				
							品名	说明书	
标记	处数	更改内容	签名	日期					
设计		廖玉生	工艺			重量			
审核				版本	A	比例			
批准							第8张	共25张	
								SOLUX	

06

安装玻璃压块

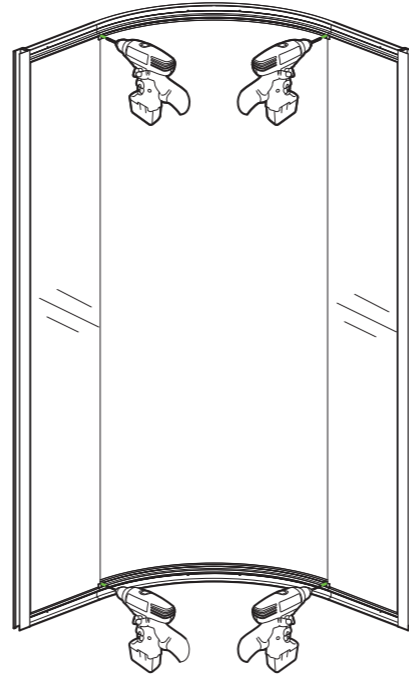

-  螺钉ST3.5*13*4
-  压块*4

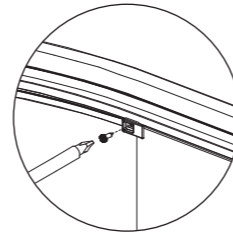

将压块卡入玻璃, 固定好压块位置,
用ST3.5*13螺丝将压块固定在滑轨上。

技术要求

- 1、印刷颜色：黑色
- 2、规格：190*110/28P
- 3、骑马钉装订，封面封底单面印刷，内页双面印刷

					材料：		料号
					100g双胶纸		
							品名
							说明书
标记	处数	更改内容	签名	日期		重量	
设计		廖玉生	工艺				
审核				版本	A	比例	
批准							
					第9张 共25张		
							SOLUX

08

固定内立柱

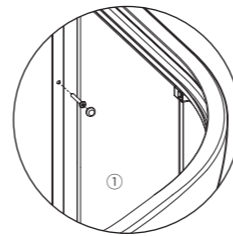
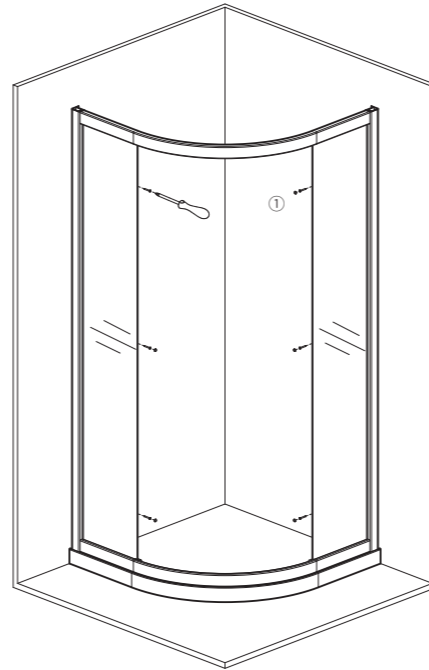

框架整体放上挡水石并靠墙，将内立柱孔位对准已钻孔位，用ST4X35螺钉锁入膨胀管内固定，最后盖上扣盖；

技术要求

- 1、印刷颜色：黑色
- 2、规格：190*110/28P
- 3、骑马钉装订，封面封底单面印刷，内页双面印刷

					材料：		料号
					100g双胶纸		
							品名
标记	处数	更改内容	签名	日期			说明书
设计	廖玉生		工艺			重量	SOLUX
审核				版本	A	比例	
批准						第11张 共25张	

09 调节框架水平度

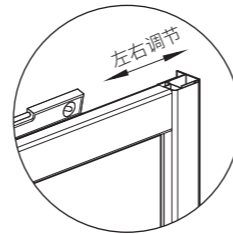
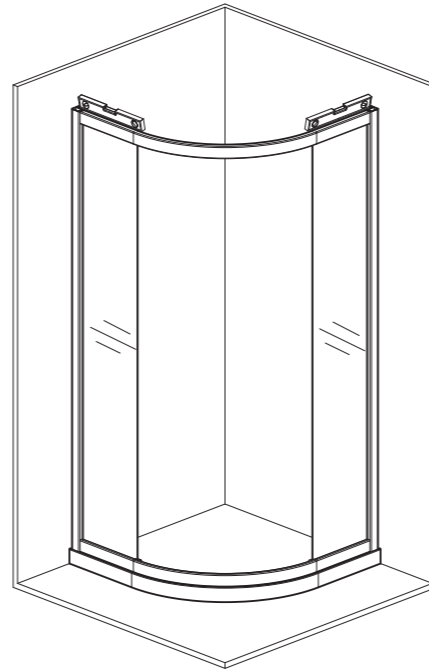

将水平仪放置于导轨上方，左右调节框体，
使水平仪气泡处于中间位置；

技术要求

- 1、印刷颜色：黑色
- 2、规格：190*110/28P
- 3、骑马钉装订，封面封底单面印刷，内页双面印刷

					材料：		料号	
					100g双胶纸			
							品名	说明书
标记	处数	更改内容	签名	日期				
设计		廖玉生	工艺			重量		
审核				版本	A	比例		
批准							第12张	共25张

SOLUX

10 固定框架

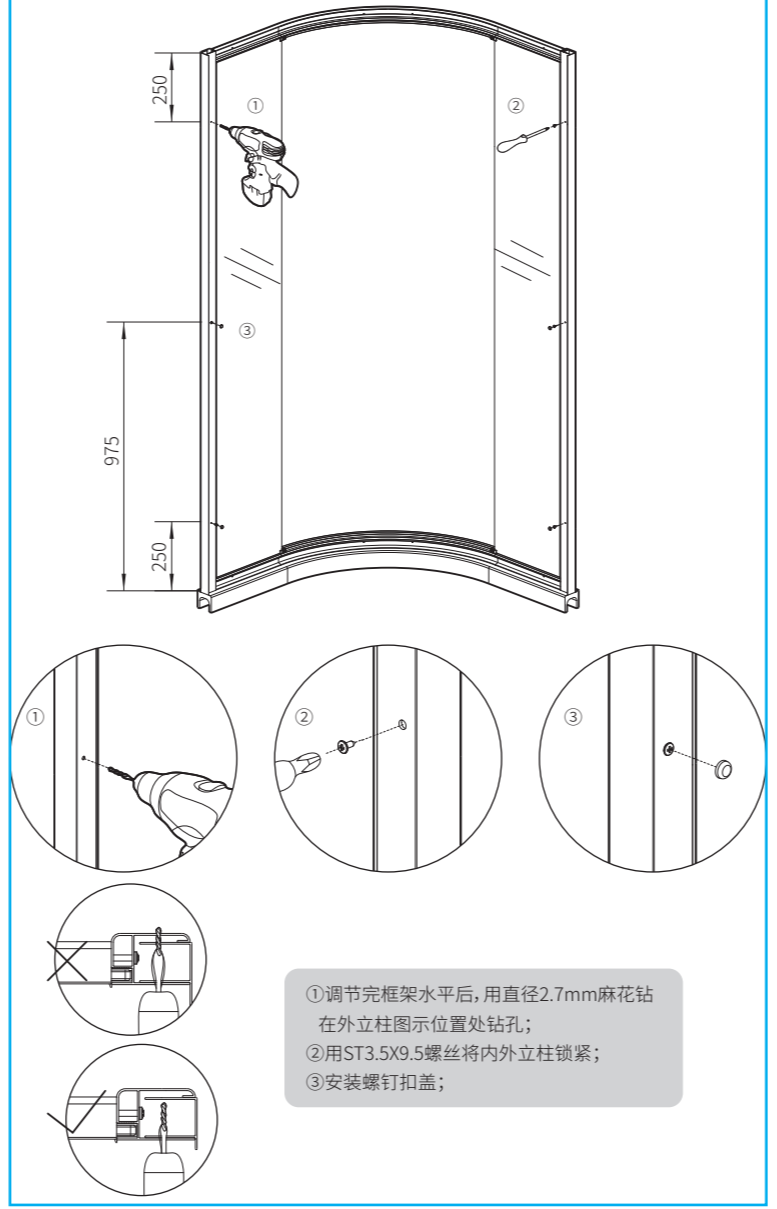

技术要求

- 1、印刷颜色：黑色
- 2、规格：190*110/28P
- 3、骑马钉装订，封面封底单面印刷，内页双面印刷

					材料：		料号
					100g双胶纸		
							品名
							说明书
标记	处数	更改内容	签名	日期		重量	
设计		廖玉生	工艺				
审核				版本	A	比例	
批准							
					第13张 共25张		
							SOLUX

11 安装缓冲块

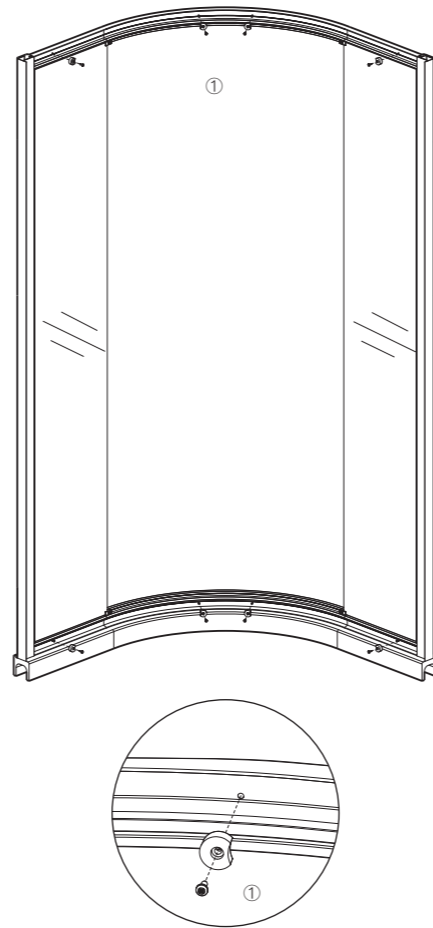

在上下滑轨的预留孔上安装8个缓冲块；

技术要求

- 1、印刷颜色：黑色
- 2、规格：190*110/28P
- 3、骑马钉装订，封面封底单面印刷，内页双面印刷

					材料：		料号		
					100g双胶纸				
							品名	说明书	
标记	处数	更改内容	签名	日期					
设计	廖玉生		工艺			重量			
审核				版本	A	比例			
批准							第14张	共25张	
								SOLUX	

12 安装滑轮

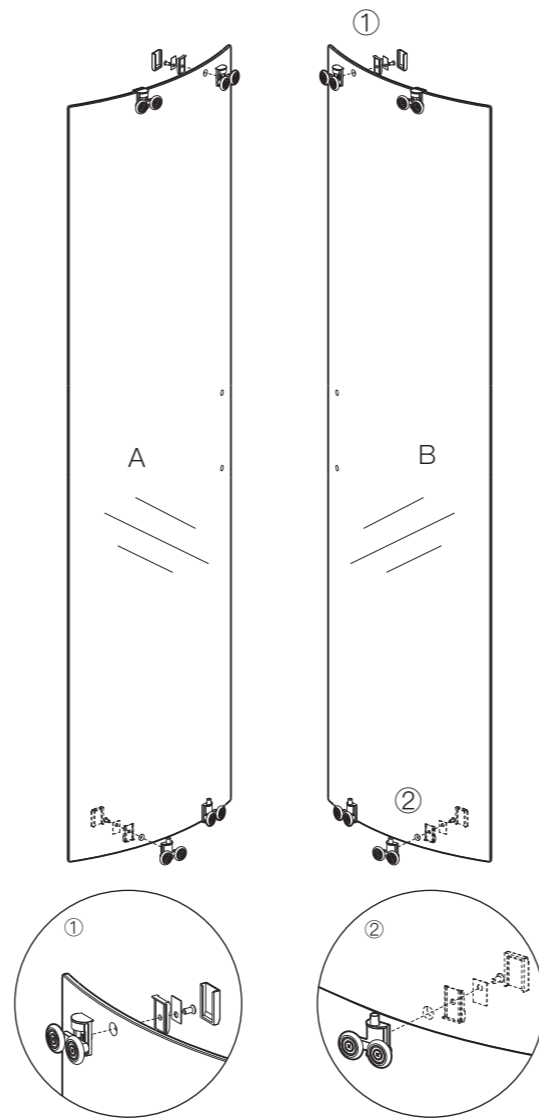

在两块玻璃门上安装上下滑轮(注意:图文印刷面朝内);

技术要求

- 1、印刷颜色: 黑色
- 2、规格: 190*110/28P
- 3、骑马钉装订, 封面封底单面印刷, 内页双面印刷

					材料:		料号	
					100g双胶纸			
							品名	说明书
标记	处数	更改内容	签名	日期				
设计		廖玉生	工艺			重量		
审核				版本	A	比例		SOLUX
批准							第15张 共25张	

13 安装玻璃门

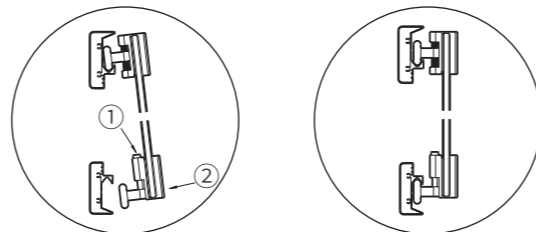
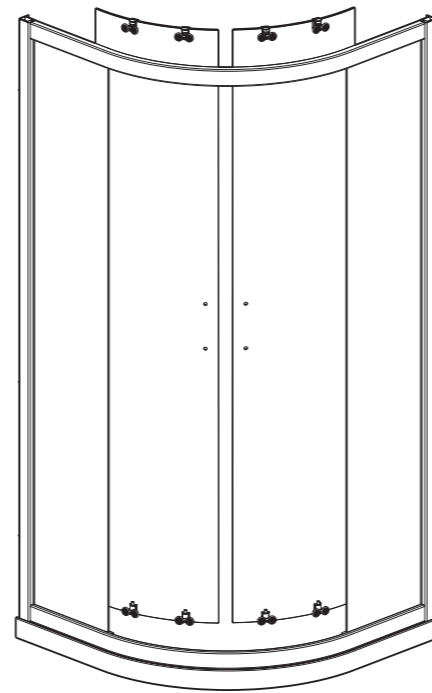

先将上滑轮挂入上滑轨内，然后将下滑轮凸杆向下压将下滑轮卡入下滑轨内；

技术要求

- 1、印刷颜色：黑色
- 2、规格：190*110/28P
- 3、骑马钉装订，封面封底单面印刷，内页双面印刷

					材料：		料号	
					100g双胶纸			
							品名	说明书
标记	处数	更改内容	签名	日期				
设计		廖玉生	工艺			重量		
审核				版本	A	比例		
批准							第16张	共25张

SOLUX

14 安装玻璃门上的F形挡水胶条和磁吸

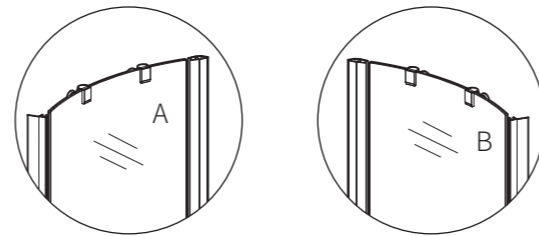
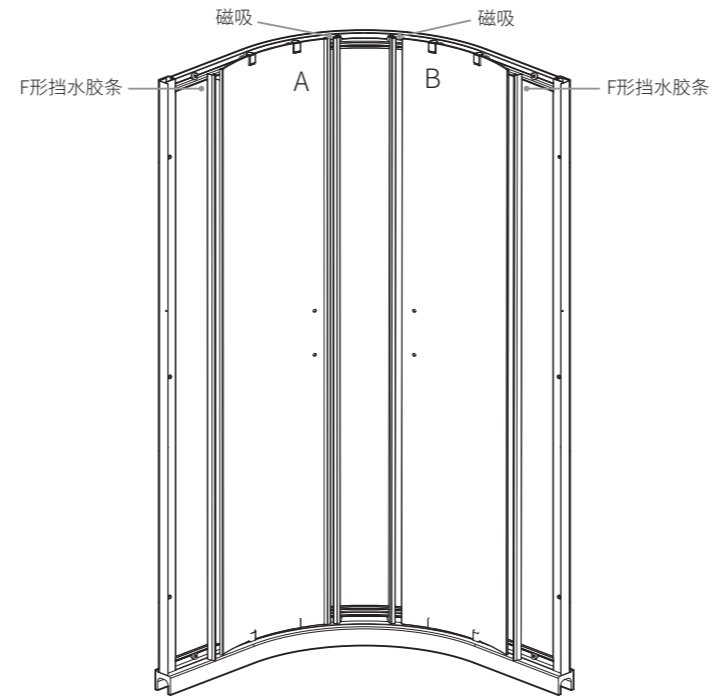

在玻璃门上安装F形挡水胶条和磁吸。

技术要求

- 1、印刷颜色：黑色
- 2、规格：190*110/28P
- 3、骑马钉装订，封面封底单面印刷，内页双面印刷

					材料：		料号
					100g双胶纸		
							品名
							说明书
标记	处数	更改内容	签名	日期			
设计		廖玉生	工艺			重量	
审核				版本	A	比例	
批准							
					第17张 共25张		
SOLUX							

15

安装把手

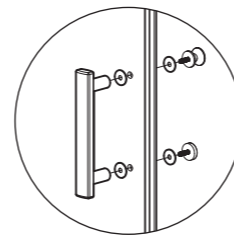
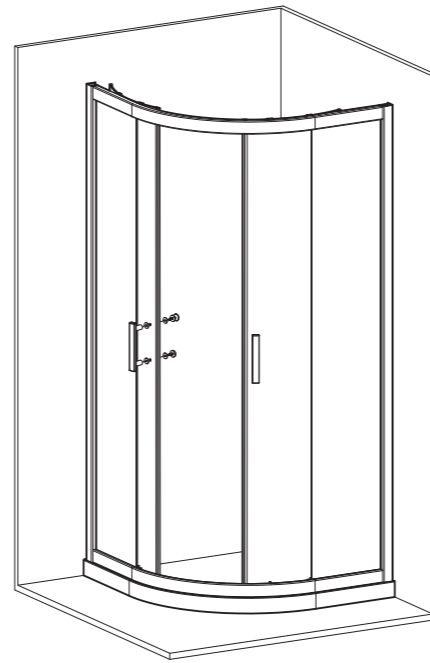

依照图示方法安装玻璃门把手。

技术要求

- 1、印刷颜色：黑色
- 2、规格：190*110/28P
- 3、骑马钉装订，封面封底单面印刷，内页双面印刷

					材料：		料号		
					100g双胶纸				
							品名	说明书	
标记	处数	更改内容	签名	日期					
设计		廖玉生	工艺			重量			
审核				版本	A	比例			
批准							第18张	共28张	
								SOLUX	

16

调节门玻垂直

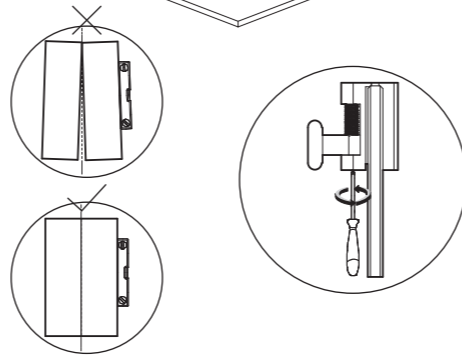
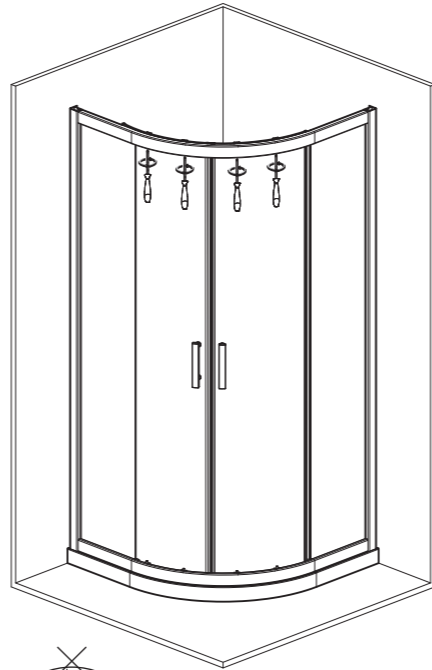

用十字螺丝刀调节对应上滑轮的螺丝,使两玻璃门处于垂直状态,且磁吸贴合紧密无缝隙。

技术要求

- 1、印刷颜色：黑色
- 2、规格：190*110/28P
- 3、骑马钉装订，封面封底单面印刷，内页双面印刷

					材料：		料号	
					100g双胶纸			
							品名	说明书
标记	处数	更改内容	签名	日期				
设计		廖玉生	工艺			重量		
审核				版本	A	比例		
批准							第19张	共25张

SOLUX

17

打玻璃胶

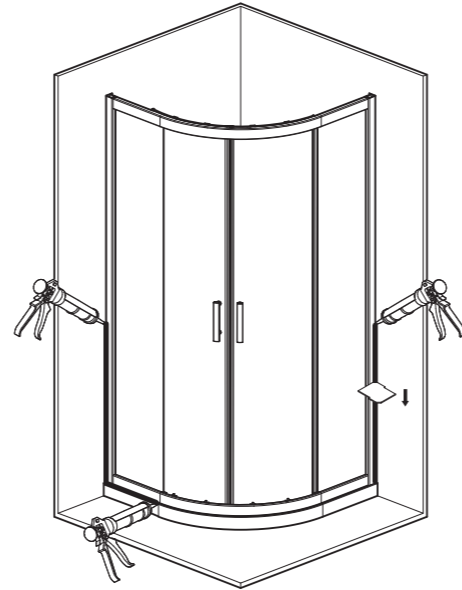

- ①用胶枪将淋浴房铝型材外围均匀打上玻璃胶(打胶24小时后方可使用);
- ②用刮胶片将多余玻璃胶刮除,并将玻璃胶修整均匀;用刮胶片将多余玻璃胶刮除,并将玻璃胶修整均匀;

技术要求

- 1、印刷颜色：黑色
- 2、规格：190*110/28P
- 3、骑马钉装订，封面封底单面印刷，内页双面印刷

					材料：		料号		
					100g双胶纸				
							品名	说明书	
标记	处数	更改内容	签名	日期					
设计		廖玉生	工艺			重量			
审核				版本	A	比例			
批准							第20张	共25张	
								SOLUX	

保修说明

您购买的产品型号是： B534 B679

自您签收之日起，在不影响二次销售的情况下（保证配件齐全、包装完好），可享7日内无理由退换货，任何产品质量问题15日内免费换货。

因质量问题产生的退换货，您可选择在线咨询，上传凭证，提交申请，经松霖售后服务中心确认后帮您办理相关服务。您也可直接拨打松霖客服热线帮您办理售后维修事宜。

淋浴房保修3年。

以下情况不在保修范畴内：

- 1、您的产品已过规定保修期。
- 2、您的不慎造成的人为损坏和瑕疵（包含不当存储、不当安装使用等）。
- 3、您在正常使用中产生的磨损，及保养不善造成的损失。
- 4、您无法提供购买订单号。
- 5、因其他不可抗拒的因素造成的损坏。

了解更多售后服务政策，敬请访问松霖官方网站 www.solux.cn

或者拨打松霖客服热线：400-667-6665

制 造 商：厦门松霖家居有限公司

地 址：厦门市海沧区坪埕北路3号

执行标准：QB/T 2584-2007

技术要求

- 1、印刷颜色：黑色
- 2、规格：190*110/28P
- 3、骑马钉装订，封面封底单面印刷，内页双面印刷

					材料：		料号		
					100g双胶纸				
							品名	说明书	
标记	处数	更改内容	签名	日期					
设计		廖玉生	工艺			重量			
审核				版本	A	比例			
批准							第22张	共25张	
								SOLUX	

维修记录

01

送修时间:

交验时间:

故障现象:

故障原因:

故障处理情况:

维修人员: _____

维修时间: _____

02

送修时间:

交验时间:

故障现象:

故障原因:

故障处理情况:

维修人员: _____

维修时间: _____

技术要求

- 1、印刷颜色：黑色
- 2、规格：190*110/28P
- 3、骑马钉装订，封面封底单面印刷，内页双面印刷

					材料:		料号		
					100g双胶纸		品名	说明书	
标记	处数	更改内容	签名	日期		重量			
设计		廖玉生	工艺		版本	A	比例		
审核									
批准							第23张	共25张	
								SOLUX	

05	送修时间: _____	交验时间: _____
	故障现象: _____	故障原因: _____
故障处理情况:		
.....		
.....		
.....		
维修人员: _____		
维修时间: _____		
06	送修时间: _____	交验时间: _____
	故障现象: _____	故障原因: _____
故障处理情况:		
.....		
.....		
.....		
维修人员: _____		
维修时间: _____		

技术要求

- 1、印刷颜色：黑色
- 2、规格：190*110/28P
- 3、骑马钉装订，封面封底单面印刷，内页双面印刷

						材料:		料号	
						100g双胶纸		品名	说明书
标记	处数	更改内容	签名	日期					
设计		廖玉生	工艺			重量		SOLUX	
审核				版本	A	比例			
批准									