正面：

SOLUX
松霖家居

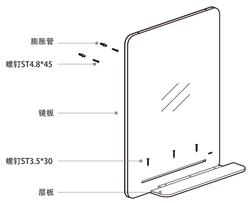

说明书|镜板

使用产品前请仔细阅读本使用说明书，并请妥善保管，
图示仅作为安装指引，产品以实物为准。

安装准备

自备安装工具：

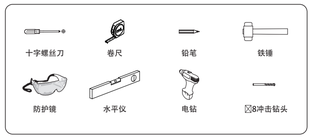

安装注意事项：
1. 在墙上钻任何孔时，请确保在您准备钻孔的地方没有隐藏的管道和电缆。
2. 当您在钻孔、安装时，请注意安全。
3. 安装过程中有疑问请联系SOLUX售后服务电话：400-667-6665。

零件清单

安装攻略

01 组装层板

安装层板螺钉时，需保证层板螺钉孔与镜板螺钉孔一致。

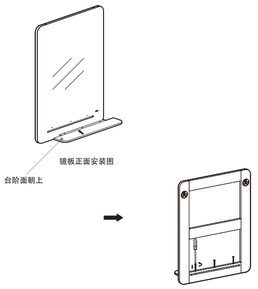

02 标示镜板安装孔

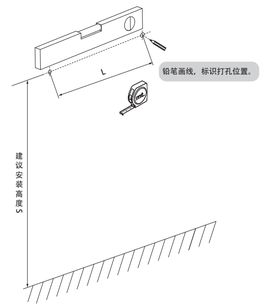

铅笔画线，标识打孔位置。

1. 您选择的镜板宽度为600mm时，墙面打孔尺寸为L=520±2mm，
建议安装高度为S=1800mm。
2. 您选择的镜板宽度为800mm时，墙面打孔尺寸为L=720±2mm，
建议安装高度为S=1750mm。

反面：

03 将镜板移开钻安装孔，并将膨胀管敲入安装孔

1.先用⌀8mm冲击钻头钻孔。
2.将膨胀管敲入安装孔。

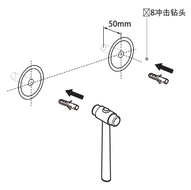

04 将镜板挂入安装螺钉

保证两颗螺钉水平安装，并对准镜子背后镜挂片的位置，把镜子挂上去。

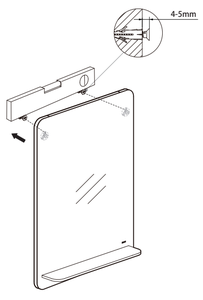

05 安装完成后

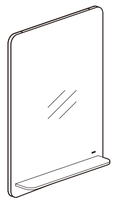

保修提示

您购买的产品型号是：详见包装上标签
自您签收之日起可享7日内无理由退换货（不影响二次销售的情况下），任何产品质量问题15日内免费换货。
因质量问题产生的退换货，您可选择在线咨询，上传凭证，提交申请，经松霖售后服务中心确认后帮您办理相关服务。您也可直接拨打松霖客服热线帮您办理售后维修事宜。

本产品保修期一年。
以下情况不在保修范畴内：
1. 您的产品已过规定保修期。
2. 将产品用于腐蚀环境中产生的损坏。
3. 您的不慎造成的人为损坏和瑕疵（包含不当存储、不当安装使用等）。
4. 您在正常使用中产生的磨损，及保养不善造成的损失。
5. 您无法提供购买订单号。
6. 因其他不可抗拒的因素造成的损坏。

了解更多售后服务政策，敬请访问松霖官方网站 www.solu×.cn
或者拨打松霖客服热线：400-667-6665

制 造 商：厦门松霖家居有限公司
地　　址：厦门市海沧区坪埕北路3号
执行标准：GB/T 24977-2010

维修记录

01 送修时间：　　交验时间：
故障现象：　　故障原因：
故障处理情况：

维修人员：
维修时间：

02 送修时间：　　交验时间：
故障现象：　　故障原因：
故障处理情况：

维修人员：
维修时间：